

頒獎花絮



朝陽有愛·小太陽相見會活動花絮



FB 粉絲團



給孩子 充滿希望的未來!

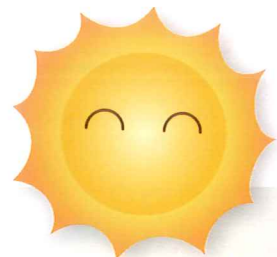

扶持每個需要幫助的孩子

朝陽文教基金會

認識朝陽

本會自民國85年8月7日成立至今已逾20年以上，由何有先生為第一屆董事長至今邁入第11屆。當時是由彰化縣政府社會處長林金卿發起，在他任職時有感各校有些學生家境貧困需要救濟，於是邀約各界善心人士以及教育界校長或教育人士一起募款，在85年9月11日台灣彰化地方法院正式登記於法人登記簿，此會其目的：

- 一、清寒學生助學業務。
- 二、相關青少年兒童在經濟、就業、急難之協助。
- 三、其他有益於青少年兒童之各項福利服務。

本會有21位董事5位監事，從何有董事長、李春季董事長、吳義光董事長、陳梅鳳董事長、陳耀銘董事長、劉月裡董事長、劉祥祺董事長、謝惠米董事長，至今陳彬銘董事長持續帶領各董監事等26人，熱心持續邀約善心人士持續募款至今，因此期許本會能造福更多在學經濟困難學生善盡微薄的心力，期能持續發光發熱。歡迎各界善心人士能加入本會。

守護小太陽-助學計畫

- 執行時間** 每學期初發放一次
- 扶持對象** 弱勢學生(國小、國中、高中職)
- 專案內容** 扶助弱勢學生，讓他們不因家庭經濟困難而擔憂，強化孩子們正向的發展。
- 扶助方式** 每一位贊助者每次贊助8,000元即為小太陽們的守護者。
詳情請洽 0965-515686 陳秘書

協辦單位 白雲禪寺、1980張老師基金會 救國團彰化縣團友會

聯絡朝陽

電話:04-8816253 傳真:04-8852194

Email: chaoyangcef@gmail.com

地址:彰化縣埔鹽鄉豐澤村埔路二巷1-6號 統一編號:20384172

財團法人彰化縣朝陽文教基金會為台灣註冊慈善機構 許可文號:107證他字第83號



如何捐款

歡迎樂捐

捐款帳號:台灣銀行 彰化分行 016-001135304

戶名:財團法人彰化縣朝陽文教基金會

貼心提醒:匯款時傳真並註明收據抬頭姓名/收據地址/聯絡人電話

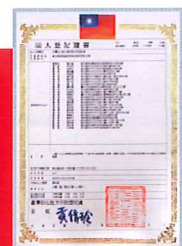



「守護小太陽」助學獎學金申請辦法

一、宗旨：

- (一) 「似朝陽日初昇」喚起社會大眾對青少年、清寒學生的關懷，扶助孤苦無依、家庭變故或社會邊緣戶的子弟，不因環境的困頓而失志，期能在本基金會的資助下安心上學，矢志奮發、自立自強，成為未來社會的棟樑，回饋人群。
- (二) 結合社會熱心人士，貢獻己力，服務社會。

二、扶助方式：

對象	獎學金金額
國小學生	2000元/學期
國中學生	3000元/學期
高中職學生	5000元/學期

三、申請對象：

設籍並居住彰化縣內之低收入戶及未持有低收入戶證明之家境清寒學生，經學校師長或社區村里及社工團體推薦，均予受理。

四、申請方式：

- (一) 申請文件：申請表乙份(須加蓋學校或機關團體推薦者之圖章及聯絡人電話)、學生證影本(國小免附)、戶口名簿影本、低收入戶證明或推薦者闡述、其他特殊文件。
- (二) 申請程序：

收件

- 經學校師長或社區村里及社工團體推薦。
- 請檢附申請表及相關附件，逕寄：彰化縣埔鹽鄉豐澤村埔打路二巷1-6號財團法人彰化縣朝陽文教基金會
- 申請日期：上學期 9月10日以前 下學期 2月10日以前(以郵戳為憑)
- 申請說明：若之前已通過申請者，無須再次送件也視同申請。

審核

- 初申請者：經過董事會董監事審查，符合資格者每位學生每學期補助一次。
- 延續申請者：若之前已通過申請者，無須再次填寫資料，本會將主動審核自動延續下次補助，若無親自領取獎助金者，則下次需再次送件受審。

公告

- 審查結果將於上學期 9月20日 下學期 2月20日前公告於FB粉絲頁(須符合個資法公布)，並同時通知受獎人及所屬學校前來受獎。
- 寄發「朝陽有愛」成長會活動邀請函，請於10天內回覆參加細節。

領取

- 發放時間：訂為上學期 9月中 下學期 2月中敬邀家長及學童親自領取(另行通知)
- 參加方式：①自行前往 ②由家長或學校師長接送 ③本會派志工接送
- 活動地點：「晨陽文創園區」彰化縣埔鹽鄉豐澤村埔打路二巷1-6號，舉辦「朝陽有愛」小太陽相見會成長活動。

五、附則：

- (一) 申請表及附件收件後恕不退還，惟本基金會將尊重個人機密予以嚴格保密。
- (二) 領取時間會適時調整，再行公告通知。
- (三) 獎助學金核定人數，董監事會得視財務收支狀況增減之。
- (四) 本辦法經董監事聯席會議通過實施修改亦同。
- 所有資訊以財團法人彰化縣朝陽文教基金會公告為主。



「守護小太陽」助學獎學金申請書

組別：高中職 國中 國小 低收入戶 中低收入戶 非低收入戶 (本頁請複印填寫)

學生姓名		性別	<input type="checkbox"/> 男 <input type="checkbox"/> 女	出生年月日	
就讀學校		年級 班別		身份證字號	
聯絡地址	<input type="text"/> <input type="text"/> <input type="text"/> <input type="text"/> <input type="text"/> 郵遞區號.			連絡電話	
				手機號碼	
一、推薦事由：(請簡列說明父母、家庭經濟、學業、品行或其他狀況)					推薦單位核章：請加蓋學校單位、經辦人之圖章及連絡電話。(未填蓋者本會視為無效)
(1) 父母狀況：					
(2) 家境狀況：					
(3) 學業品性：					
(4) 特殊狀況：					
二、檢附附件：(第 1.2項文件須檢附,3~5項擇一檢附)					
<input checked="" type="checkbox"/> 1.學生證影本(國小免附學生證)		<input checked="" type="checkbox"/> 2.戶口名簿影本			
<input type="checkbox"/> 3.里長出具之家境清寒證明文件		<input type="checkbox"/> 4.教師出具之證明文件		<input type="checkbox"/> 5.急難、重症醫療證明	
三、處理方式： <input type="checkbox"/> 由導師代為保管 <input type="checkbox"/> 由監護人代為保管					
校長簽章		導師簽章		申請人簽章	
本會董監事審核欄					

※申請書及附件收件後恕不退還，惟本基金會將尊重個人機密予以嚴格保密。※聯絡地址及電話請填寫正確，以利通知。